

WOLU-SPORT

2010 | 2011

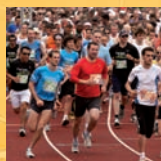
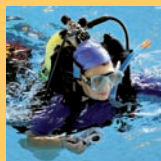
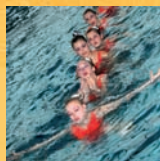
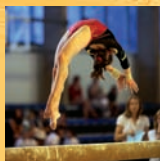

SOMMAIRE

3	Introduction
4 - 5	Le Stade communal
6 - 7	Le Complexe sportif Poséidon
8	Le Centre sportif de la Woluwe
9	Les installations sportives scolaires
10 - 20	Les clubs sportifs de Woluwe-Saint-Lambert
21	Chèque-Sport : le petit coup de pouce bienvenu
21	La Wolu Tennis Academy
22	À Woluwe-Saint-Lambert également
22	Se balader à Woluwe-Saint-Lambert, à pied ou à vélo
24	Je cours pour ma forme !
25	Les pistes de pétanque
26 - 27	Les plaines de jeux
30	Le Fonds sportif

INHOUD

3	Voorwoord
9	De sportinstallaties in de scholen
10 - 20	De sportclubs van Sint-Lambrechts-Woluwe
23	In Sint-Lambrechts-Woluwe is er eveneens
23	Sint-Lambrechts-Woluwe ontdekken te voet of per fiets
25	De Petanquepistes
26 - 27	De speelpleinen
28	Het Gemeentestadion
29	Het Sportcomplex Poseidon
31	Het Sportfonds



Le Wolu-Sport, c'est un peu une invitation à bouger, à se mettre en mouvement, à pratiquer une activité physique régulière, à s'adonner à un sport, plus ou moins intensivement. Que ce soit au sein d'une structure de club ou non, dans la poursuite d'un objectif pouvant aller du simple délassément à la compétition.

Minutieusement actualisée une fois par an, cette brochure est en effet le reflet de Woluwe-Saint-Lambert, côté sport ; une précieuse mine d'infos qui propose, notamment, les coordonnées de quelque 130 clubs présents dans notre commune et qui représentent une cinquantaine de disciplines différentes, le descriptif des principales installations sportives et espaces de jeu qui y sont implantés, la présentation de divers projets et initiatives qui y sont développés dans le domaine des loisirs actifs,...

Vous ne manquerez pas de constater, au fil des pages, que l'offre déployée à Woluwe-Saint-Lambert en matière d'activités sportives se distingue par sa qualité et sa diversité. Quelles que soient ses aspirations, chacun pourra sans aucun doute y puiser de quoi le satisfaire.

Wolu-Sport, eigenlijk een uitnodiging tot beweging, tot actie, tot het beoefenen van een regelmatige fysieke activiteit, tot een overgave aan de sport, al dan niet op intensieve wijze. Of dit nu gebeurt in clubverband of niet, in het kader van een loutere ontspanning of tot het meedoen aan wedstrijden.

Met uiterste zorg wordt deze brochure « Wolu-Sport » jaarlijks voor U samengesteld. Ze wil de weergave zijn van Sint-Lambrechts-Woluwe op het vlak van sport: een kostbare vraagbaak met de gegevens van een 130 clubs die in onze gemeente actief zijn en die een vijftigtal disciplines vertegenwoordigen, de beschrijving van de verschillende sportinfrastructuur en speelpleinen die erin vervat zijn, de voorstelling van verschillende projecten en initiatieven die ontwikkeld worden op het vlak van de actieve vrijetijdsbesteding, ...

U zult zeker kunnen vaststellen, bij het doorbladeren van deze gids, dat het sportaanbod te Sint-Lambrechts-Woluwe zich onderscheidt door z'n kwaliteit en z'n verscheidenheid.. Welke ook de verzuchtingen wezen, eenieder zal er zonder twijfel z'n gading in vinden.

Éric Bott,

Échevin de la Jeunesse, des Sports
et de la Vie associative

Schepen van Jeugd, Sport
en Verenigingsleven

LE STADE COMMUNAL

Le Stade communal Fallon occupe une place en vue dans le panorama sportif de la Région bruxelloise. Et grâce aux phases successives d'un plan rationnel de développement et de modernisation, il parvient à conforter celle-ci, année après année.

Séduisants atouts, la polyvalence et la qualité des installations offrent à la douzaine de clubs basés sur le site un socle idéal à leur plein épanouissement de même qu'un tremplin de choix à leurs ambitions.

Les constants efforts consentis en vue d'améliorer les équipements proposés se sont traduits, ces derniers mois, par la concrétisation de plusieurs projets parmi lesquels la rénovation de la tribune du terrain principal, la construction d'un bâtiment-vestiaires annexe flambant neuf et le remplacement du système de chauffage dans les deux structures individuelles de tennis couvert.

D'autres réalisations suivront dans un avenir proche, telles le complet réaménagement du « Parcours Santé » de même que le remplacement du revêtement synthétique sur le terrain de hockey et l'aménagement, sur le site, d'une vaste zone multisports en gazon artificiel qui permettra la pratique du base-ball, du softball, du hockey, du football et du rugby.



LE STADE COMMUNAL VOUS PROPOSE...

- ⊙ 1 piste d'athlétisme de 400 mètres en revêtement synthétique
- ⊙ 1 terrain de football en revêtement mixte (gazon naturel et fibres synthétiques)
- ⊙ 1 terrain de football en gazon
- ⊙ 1 terrain en revêtement synthétique permettant la pratique du football et du hockey
- ⊙ 2 terrains de football en gazon synthétique de la dernière génération
- ⊙ 12 terrains de tennis en brique pilée dont 5 couverts toute l'année
- ⊙ 4 terrains de tennis en revêtement synthétique dont 2 modulables en surfaces multisports
- ⊙ 1 aire multisports de proximité de type « Agoraspace »
- ⊙ 1 salle polyvalente équipée de matériel de gymnastique sportive de haut niveau et d'appareils de musculation
- ⊙ 1 terrain de baseball et softball
- ⊙ 1 parcours « Santé » comprenant 2 circuits balisés de 1.000 et 1.300 mètres jalonnés par 18 postes d'exercices de 3 niveaux de difficulté différents
- ⊙ 3 pistes de pétanque
- ⊙ 1 parcours de minigolf (18 trous)
- ⊙ 3 plaines de jeux dont une adaptée pour les enfants moins-valides
- ⊙ 1 salle pour banquets, soirées, conférences, séminaires, expositions, ... d'une capacité de 200 personnes



Chemin du Struykbeken, 1 - 1200 Bruxelles | Station de métro Vandervelde

Secrétariat - Téléphone : 02 761 03 41 - 02 761 03 43 - 02 761 03 48 | Télécopieur : 02 762 22 51

Courriel : stade@woluwe1200.be

LE COMPLEXE SPORTIF POSÉIDON

Le Complexe sportif Poséidon a toujours aussi fière allure. Le dynamisme de ses gestionnaires et leur empressement à apporter des réponses adaptées aux attentes du public n'y sont pas étrangers ! L'amélioration du confort, de la qualité et de la diversité des installations figure, en effet, en point de mire, au même titre qu'une constante recherche de la variété et de l'inédit dans les programmes d'activités proposés. Et les usagers apprécient.

En septembre 2009, c'est une grande salle omnisports entièrement rénovée qui a été mise à la disposition des clubs. Le complet réaménagement des vestiaires de celle-ci devrait suivre dans un futur proche tandis que la création de plusieurs salles polyvalentes aux 1^{er} et 2^e étages du bâtiment est actuellement à l'étude. Par ailleurs, une nouvelle structure murale dynamique a été installée dans la salle d'escalade.

On rappellera encore que, à l'instigation de l'Échevin Éric Bott, Président du Poséidon, les plages horaires d'accès à la piscine ont été élargies et certains tarifs notablement modifiés. Tous les habitants de la commune, de même que ceux de Crainhem, bénéficient désormais de prix d'entrée préférentiels tandis que les enfants de moins de 10 ans, qui résident à Woluwe-Saint-Lambert ou à Crainhem, jouissent de la gratuité d'accès à la piscine, tous les dimanches matin, pour autant qu'ils soient accompagnés d'un adulte.



LE COMPLEXE SPORTIF POSÉIDON VOUS PROPOSE...

- ⊙ 1 piscine
- ⊙ 1 bassin d'apprentissage
- ⊙ 1 espace aquatique et ludique pour bambins
- ⊙ 7 bains à bulles ou jacuzzis
- ⊙ 1 solarium avec chaises longues

Ces installations sont accessibles tous les jours de 7h30 à 19h30 (*samedis et dimanches: de 7h30 à 19h*) et jusqu'à 20h pendant les mois de juillet et août. Elles sont également ouvertes, de 7h30 à 15h, les jours fériés légaux suivants : Lundi de Pâques, Fête du Travail, Ascension, Pentecôte, Fête nationale et Assomption.

- ⊙ 1 salle omnisports permettant la pratique du basketball, du volleyball et du badminton
- ⊙ 1 salle de tennis de table
- ⊙ 1 salle d'arts martiaux
- ⊙ 1 salle d'escalade (350 m² de parois, 20 cordes, près de 75 voies et une zone de bloc)
- ⊙ 1 petite salle polyvalente pour la pratique de diverses activités gymniques
- ⊙ 1 sauna (2 cabines, 1 hammam, 1 bain froid, 1 aire de relaxation et 1 salle de massage et de soins esthétiques)
- ⊙ 1 salle de réception
- ⊙ 1 taverne-restaurant

Outre celles organisées par les clubs sportifs hôtes du complexe, le Poséidon propose une série d'activités encadrées tout au long de l'année :

☉ Pour les enfants

BÉBÉS NAGEURS pour les enfants de 6 mois à 4 ans (*jusqu'au 4^e anniversaire*), ÉCOLE DE NATATION pour les enfants de 4 à 12 ans (*jusqu'à la fin de la 6^e primaire*), LES MERCREDIS DU POSÉIDON (*combinaison entre psychomotricité et initiation à la natation*) pour les enfants de 4 à 5 ans qui ne savent pas nager, RYTHME & DANSE POSÉIDON (*BABY-DANCE, DANSE CLASSIQUE, STREET JAZZ, HIP-HOP, RAGGA, NEW STYLE, BREAK DANCE, HOUSE, TEEN'S COMPANY et R&D'S COMPANY*) et FÊTES D'ANNIVERSAIRE pour les enfants de 5 à 10 ans... Par ailleurs, durant les vacances scolaires, sont mis sur pied des STAGES MULTISPORTS (*formules « Journée complète » et « Demi-journée »*) pour enfants de 6 à 10 ans.

☉ Pour les adultes

En piscine : AQUAGYM, AQUASENIOR, AQUA PRÉNATALE et AQUA POSTNATALE

En salle : AÉROBIC, AÉROBIC-BODYGYM-STRETCHING, BODY SCULPT, BODY STRETCH, MAXI STRETCH & COMPLETE BODY WORKOUT, MUSIC GYM, PILATES, STEP, T.A.F. (Taille-Abdos-Fessiers), YOGA, ZUMBA

Les descriptifs et horaires de ces activités peuvent être consultés sur le site :

www.dynamic-tamtam.be (Sport/Infrastructures/Poséidon).



Avenue des Vaillants 2 - 1200 Bruxelles | Station de métro Tomberg

Téléphone: 02 771 66 55 | Télécopieur : 02 772 57 96

Courriel : poseidon.piscine@chello.be | www.dynamic-tamtam.be

LE CENTRE SPORTIF DE LA WOLUWE

S'étalant sur une surface de plus de 12.000 m², le Centre sportif de la Woluwe offre un très large choix d'activités.

Depuis une trentaine d'années, il a pour vocation de faire découvrir le sport dans sa globalité. Toujours à l'affût des nouvelles tendances, ses responsables y proposent, à des tarifs démocratiques, un programme extrêmement varié, accessible au plus grand nombre, adapté à tous les âges et où se côtoient, en parfaite harmonie, activités traditionnelles et disciplines innovantes.

Au menu : fitness, escalade, activités de (re)mise en forme, arts martiaux, danses, tennis, badminton, squash, basket, football en salle et bien d'autres encore. À pratiquer seul(e), en famille, entre amis ou collègues.



LE CENTRE SPORTIF DE LA WOLUWE VOUS PROPOSE...

- ⊙ 1 salle d'escalade (15 mètres de hauteur et 1000 m² de parois) qui figure parmi les plus réputées d'Europe
- ⊙ 1 salle de musculation de 250 m² avec encadrement de kinésithérapeutes disponibles pour l'élaboration de programmes individuels adaptés
- ⊙ 3 halls omnisports permettant la pratique de toutes les disciplines en salle (athlétisme, basket, volley, football,...)
- ⊙ 26 terrains de badminton
- ⊙ 11 terrains de tennis (brique pilée et revêtement synthétique)
- ⊙ 3 salles polyvalentes pour activités diverses (psychomotricité, step, danse,...)
- ⊙ 3 salles de squash
- ⊙ 1 salle d'arts martiaux
- ⊙ 1 restaurant, 1 cafétéria, 1 club-house
- ⊙ 1 vaste parking

Avenue Mounier 87 - 1200 Bruxelles | Site universitaire de l'UCL (Station de métro Crainhem)

Téléphone : 02 762 85 22 | Télécopieur : 02 762 12 86

Courriel : csw@skynet.be | www.centresportifdelawoluwe.be



Voici de nombreuses années que Woluwe-Saint-Lambert a initié une démarche visant à mettre les salles de gymnastique de ses écoles communales à la disposition des clubs sportifs. Hormis pendant les vacances scolaires, ceux-ci se voient ainsi offrir la possibilité d'y organiser leurs activités après les heures de cours.

C'est le Service des Sports (02 776 82 56 - sport@woluwe1200.be) qui assure la gestion des plannings d'occupation de ces salles situées dans les établissements suivants :

Enkele jaren geleden begon Sint-Lambrechts-Woluwe met het openstellen van de turnzalen van de gemeentescholen ten gerieve van de sportclubs. Buiten de schoolvakanties kunnen zij hiervan gebruik maken om er hun activiteiten na de schooluren te organiseren.

De Sportdienst (02 776 82 56 - sport@woluwe1200.be) beheert de planning voor het gebruik van de lokalen gelegen in de volgende instellingen :

- École Parc Malou - rue J.Aernaut 9
- École Parc Schuman - clos des Bouleaux 15
- École Princesse Paola - chaussée de Roodebeek 268
- Prinses Paola School - Heilige Familieplein 1
- École Vervloesem - rue Vervloesem 36

Des fiches descriptives des installations disponibles reprenant également les tarifs de location peuvent être consultées sur le site www.dynamic-tamtam.be (Sports/Infrastructures/Inst.scolaires).

Uittrekselkaarten fiches van de beschikbare installaties alsook de huurtarieven kunnen worden geraadpleegd op de site www.dynamic-tamtam.be (Sport/Infrastructuur/Schoolinstallaties)

ARTS MARTIAUX – SPORTS DE COMBAT

A.M. JUDO POSEIDON-RYU	M. Caky (Judo) 0496 47 27 74 M. Vermaut (Aïkido) 0477 30 60 83 M. Bakkioui (Karaté) 0488 25 65 71 02 731 74 31 caky@skynet.be users.skynet.be/poseidon-ryu	Complexe sportif Poséidon	Judo à partir de 3 ans Aïkido à partir de 14 ans Karaté à partir de 6 ans
AVIA BOXING CLUB (Boxe française)	M. Sweerts 0495 41 28 12	Centre sportif de la Woluwe	
CAPOEIRA	M. Gsir 0496 31 85 22 capoera-enfor@hotmail.com www.abada-capoeira.be	Centre sportif de la Woluwe	
ECOLE DE TAI JI QUAN ERIC CAULIER	M. Chaltin 0477 46 78 82 www.taijiquan.be	Ecole du Bonheur rue Vergote, 40 A	
JIU-JITSU	M. Etienne 0473 30 71 51 pascal.etienne@mil.be	Centre sportif de la Woluwe	
KARATE CLUB SHITOKAI WOLUWE	M. Van Binst 0477 78 40 14 vanbinst@shitokai.be www.shitokai-woluwe.be	Centre sportif de la Woluwe	De 7 à 13 ans > 13 ans
KARATE DO SHOTOKAI BELGIUM	M. Hoverlant 02/262 12 13 - 0477 23 36 80 karate.shotokai@skynet.be www.karate-do-shotokai.be	Centre sportif de la Woluwe	De 10 à 13 ans (dimanche matin) > 14 ans
KARATE GOJU-RYU BRUXELLES	M. Sanglier 0472 97 07 40 m_sanglier@hotmail.com www.gojuryu.be	Ecole Parc Schuman Clos des Bouleaux, 15	
KING BOXE (Taekwondo)	M. Meas 0475 95 57 75 yanousan@hotmail.com	Centre sportif de la Woluwe	
KUNG-FU CHANG BELGIUM	M. Ayau 0484 73 05 33 ayauz@msn.com	Centre sportif de la Woluwe	
KYRIOS VITALIS CLUB (Boxe anglaise)	M. Theys 0477 47 19 56 patrick.theys@chello.be	Centre sportif de la Woluwe	
QUAN KHI DAO BELGIUM	Mme Huwaert 0498 64 56 60 info@qwankido.be www.qwankido.be	Centre sportif de la Woluwe à Ecole Vervloesem rue Vervloesem, 36	
REM AIKI DOJO (Aïkido)	M. El Akel 02 736 71 06 0495 60 95 20 www.rem-aiki-dojo.com rem-aiki-dojo@telenet.be	Centre sportif de la Woluwe	Enfants, Ados, Adultes, Seniors Mixte Débutants et confirmés

SHAOLIN KUNG-FU	M. Meas 0475 95 57 75 yanousan@hotmail.com	Centre sportif de la Woluwe	
SHIHAISHINKAI	M. Hermann 0495 03 02 46	Centre sportif de la Woluwe	
TAI CHI CHUAN – ENERGIE (Style Yang)	M. de Crombrughe 02 772 68 72 info@tai-chi-yang.be www.tai-chi-yang.be	rue J.B. Timmermans, 48	> 15 ans
TAI JI QUAN	Mme Kirkpatrick 02 648 38 09 marie.ki@scarlet.be www.marie-ki.be	rue Saint-Henri, 80	> 17 ans
TAI JI QUAN	Mme Patti 02 731 29 57 jpatti@skynet.be	Espace Tarab Chaussée de Roodebeek, 96	> 17 ans
TAIJI QUAN	Secrétariat Adeps 02 672 93 30 www.adeps.be	Centre sportif de la Woluwe	
YAWARA JUDO CLUB	M. Malengré 02 725 55 92 malengre18@hotmail.com	Ecole Vervloesem rue Vervloesem, 36	> 5 ans
YOSEIKAN CLUB BRUXELLES (sport de combat)	M. Frecon 0498 11 02 04 starfrec@hotmail.com	Centre sportif de la Woluwe	
ATHLÉTISME			
ROYAL WHITE STAR ATHLETIC CLUB	M. Marc Bral 0496 38 64 44 M. Adam Driessens 02 771 65 20 (de 18h à 20h) whitestar@swing.be www.whitestar-athle.be	Stade communal	> 6 ans
BADMINTON			
LE LOGIS WOLUWE BADMINTON CLUB	M. Lahcen Morjane inscriptions@lelogiswbc.be info@lelogiswbc.be www.lelogiswbc.be	Centre sportif de la Woluwe Complexe sportif Poséidon	Enfants (> 7 ans), Ados, adultes, Mixtes, débutants et confirmés
LA RAQUETTE JOYEUSE	Renseignements sur place (le dimanche de 19h30 à 22h30)	Complexe sportif Poséidon	Adultes (Mixte)
BASEBALL / SOFTBALL / BLASTBALL			
BRUSSELS KANGAROOS	Mme Beke 0476 44 85 21 secretary@brusselskangaroos.org info@brusselskangaroos.org www.brusselskangaroos.org	Stade communal (Entrée par avenue Dumont)	> 8 ans (Mixte) Blastball de 5 à 8 ans

BASKET

UNITED BASKET CLUB	M. Van Wallendael 0476 49 63 26 unitedbasketwoluwe@hotmail.be www.arcbluedevils.be	Centre sportif de la Woluwe & Ecole Parc Malou rue J. Aernaut, 9	> 4 ans
ROYAL LINTHOUT BASKET CLUB (Basket & Baby-basket)	M. Lambert (< 20 ans) 0495 86 46 14 M. Notebaert (> 20 ans) 0478 33 11 03 www.royallinthoutbc.info	Complexe sportif Poséidon	> 5 ans

BILLARD

BILLARD CLUB KAPELLEVELD (4 billards français)	M. Van Bael 02 770 22 35	avenue A. Dumont, 10	
--	-----------------------------	----------------------	--

CYCLISME / CYCLOTOURISME

CERCLE ROYAL WOLUWE VELO	M. Gilis 02 773 05 60	avenue E. Vandervelde, 2	Messieurs
CYCLO WOLUWE- SAINT-LAMBERT	M. Heynen 02 354 64 40 www.wolucyclo.be		> 14 ans
ROYAL LINTHOUT VELO	M. Merckx 02 770 09 09	rue Kelle, 58	Pour tous
ROYAL WOLUWE VELO 1898	M. Devos 02 763 04 00	rue Neerveld, 33	Messieurs

DANSE

ACADÉMIE DE MUSIQUE (Danse classique, expression corporelle, rythmique Jacques Dalcroze)	02 739 30 70 academie@swing.be	Avenue des Deux Tilleuls, 2A (inscriptions) avenue Georges Henri, 224 (cours)	> 5 ans (après 16h30)
ALAETI DANCE CENTER (Danse classique, modern jazz, hip-hop, new style, house dance, ragga, initiation à la danse, rythmique, chant, comédie musicale)	Mlle Verbeure 0476 78 79 78 info@alaeti.be www.alaeti.be	Wolubilis rue Lola Bobesco, 5	De 3 à 77 ans
ALYSIDA (Danses traditionnelles grecques)	Mme Dufrane 02 771 47 74 0473 62 28 07	École Vervloesem rue Vervloesem, 36	> 16 ans (Mixte)
DANSE AFRICAINE CORYPHEE (Danses africaines du Mali)	M. Coulibaly 0475 42 55 41 coryphee_asbl@hotmail.com www.coryphee.be	Centre sportif de la Woluwe	
DANSE AFRICAINE (Danses africaines de Guinée)	M. De Decker 0476 76 63 82 rdedecker@ulb.ac.be	Centre sportif de la Woluwe et École Parc Malou	
DANSE CLASSIQUE	Mme Janvier 0475 60 38 65	Centre sportif de la Woluwe	

DANSES FOLKLORIQUES D'ESTONIE	Mme Tomp 0473 86 91 79	Centre sportif de la Woluwe	
DANSE LATINO AREITO	M. Delgadillo 0479 45 24 17 lafiesta@skynet.be	Centre sportif de la Woluwe	
DANSE LATINO BRASIL MODERN	M. Bento 0496 41 44 75 bento.melo@skynet.be	Centre sportif de la Woluwe	
DANSE ORIENTALE	Mme Wenn 0478 21 16 59 icodac@aol.com	Centre sportif de la Woluwe	
ENTRECHATS (Danse classique, modern'jazz)	Mme Ninon Scheidweiler 02 242 29 40 www.danse-entrechats.net	Centre sportif de la Woluwe	> 3 ans
EURO DANSE (Dances de salon : slow, rock, vals, tango, salsa,... + Line Dances)	Mme Robert 02 771 19 54 0492 02 74 74 info@eurodanse.be www.eurodanse.be	Ecole Dames de Marie rue Vergote, 40 Autoworld (entraînements) Parc du Cinquantenaire	Adultes (> 14 ans)
FOLKA (Dances folkloriques)	Mme Loose 02 762 00 59 0474 81 16 50	École Vervloesem rue Vervloesem, 36	> 12 ans Pour tous
IMPULSION DANSE (Break-Dance, Hip-Hop, Funk)	Yannick 0486 72 43 56 Yannick.b@skynet.be	Centre sportif de la Woluwe	
LATINO DANSE	Mme Sierra 0475/89 10 76	Centre sportif de la Woluwe	
MOVIMENTO (Danse classique, pointes, danse contemporaine, modern jazz, hip-hop, atelier théâtre pour tous niveaux, stages, concours et spectacles)	Mme Latino 02 646 56 38 0477 65 12 09 movimento.ecole@belgacom.net www.movimentoecole.be	avenue des Cerisiers, 239	à partir de 4 ans
PHILORYTHME (Prérythmique)	M. D'Hooge 02 772 02 67 02771 71 40 0472 88 85 95 www.philorythme.be	Collège Don Bosco chaussée de Stockel, 270	> 4 ans
RYTHM & DANSE POSEIDON (danse classique, street jazz, jazz-funky, ragga, hip-hop, break dance, ...)	02 771 66 55	Complexe sportif Poséidon	> 4 ans (+ modules de danse pour adultes)
SAMBA 0496 41 44 75	M. Bento de la Woluwe	Centre sportif	
SOURISDANSE (dances de salon, latines, tango, vals, rock,...)	Mme DELFOSSE 0476 32 07 38 sourisdanse@skynet.be www.sourisdanse.be	Ecole Vervloesem	

TARAB (danses théâtrales d'Égypte : traditionnelles & contemporaines)	Mme Grogard 0497 87 94 27 tarab@email.com www.tarabofegypt.com	Espace Tarab chaussée de Roodebeek, 96	Jeunes filles Dames
LA WOLUWE DANSE (Danses de salon, funky, hip-hop, zumba)	M. Fensie 02 346 10 12 info@woluwedanse.be www.woluwedanse.be	École Vervloesem rue Vervloesem, 36	
DIVERS			
CENTRE CIVIQUE DE KAPELLEVELD (Tennis de table, tennis, football, pétanque, billard, darts)	Mme Gernhard 02 770 22 35 http://cckap.wordpress.com cck@live.be	avenue Dumont, 10	
CENTRE SPORTIF DE LA WOLUWE – UCL (Badminton, basket, volley, minifoot, minitennis, tennis, squash, escalade, sports de combat, sports d'expression, condition physique, muscultation)	02 762 85 22 info@lawoluwe.be www.lawoluwe.be	avenue Mounier, 87	Pour tous
ROYAL LA RASANTE (terrains de tennis, piscines, saunas, hammam, jacuzzi, terrains multisport et de hockey, salle de fitness, restaurant)	02 609 19 02 info@royallarasante.be www.royallarasante.be	rue Sombre, 56	Pour tous
ESCALADE			
ECOLE D'ESCALADE DE LA WOLUWE- STONE AGE	M. Troosters 02 770 69 30 www.stone-age.be	Centre sportif de la Woluwe	
EVOLUTION VERTICALE	M. Gillotay 0476 99 25 64 info@evolutionverticale.be www.evolutionverticale.be	Complexe sportif Poséidon	Pour tous
ESCRIME			
ESCRIME (Escrime sportive & escrime artistique)	M. Bosseloir 0498 25 48 92 yves_bosseloir@yahoo.fr	Centre sportif de la Woluwe	
CERCLE D'ESCRIME DE WOLUWE (CEW)	M. Vanhollenbeke 0478/49 52 52 www.woluwescrime.be	Ecole Parc Malou	A partir de 7 ans
FITNESS			
CENTRE DE MISE EN CONDITION PHYSIQUE	M. Hamelynck 02 777 13 03 www.msp-cmcp.be	Centre sportif de la Woluwe	
PHYSICAL CENTER (Fitness, cardio-fitness, stretching, Cours collectifs, banc solaire, location de salle etc.)	M. Debecker 02 762 91 80 www.physicalcenter.be	avenue Vandervelde, 155	Mixte

THE CYCLING ROOM (Spinning)	M. PASTIJN 0495 67 60 57 www.proud2be.be	Centre sportif de la Woluwe	
FOOTBALL			
ATLETIC WONG	M. Van Impe 0476 78 52 59 secretaire@atleticwong.be www.atleticwong.be	avenue Dumont, 10	> 18 ans
CHIEFS KAPPELVELD FOOTBALL	M. Dubart 02 228 95 88 0474 80 96 39 www.chiefs.be	avenue Dumont, 10	Adultes hommes
COUNTRY F.C.	M. Vandermosten 02 771 28 92	Stade communal	Adultes hommes
GUNNERS LC DE WOLUWE	M. Spetschinsky 02 374 51 67	Stade communal	> 6 ans
F.C.A. WOLUWE STANISLAS 50	M. Van De Vijver 0472 62 71 39	Stade communal	Adultes hommes
F.C. FEMINA WHITE STAR WOLUWE	M.Collin 02 784 38 06 0476 32 61 31 www.feminawhitestar.be	Stade communal	Filles (de 10 à 15 ans) Dames (> 15 ans)
F.C. WAPPERS	M.Vinck 0475 92 57 30	Stade communal	Adultes hommes
FONDS SPORTIF WOLUWE MARTIN	M. Henry 02 763 06 77 www.fswmartin.be dede@fswmartin.be	Stade communal	Adultes hommes
ROYAL WHITE STAR WOLUWE F.C.	02 762 84 38 Répondeur : 02 763 16 84 Fax : 02 762 92 47 www.whitestar.be	Stade communal	> 6 ans
UNION WOLUWE 0477 95 13 40	M. Fourneaux	Stade communal	Adultes hommes
GYMNASTIQUE			
BODY GYM	Mme Hottat 0479 48 12 80	Centre sportif de la Woluwe	
BODY STYLE (Tae - bo)	M. Demanet 0475 95 11 95 body_style@hotmail.com	Centre sportif de la Woluwe	
BRUSSELS GR	Mme Collin 02 726 93 80 (de 18h à 21h) secretariat@brusselsgr.be www.brusselsgr.be	Centre sportif de la Woluwe	Filles (de 4 à 12 ans)
CARDIOFITBOXE	M. Theys 0477/47.19.56	Centre sportif de la Woluwe	
CARDIO TRAINING YOSEIKAN	M. Frecon 0498 11 02 04 starfrec@hotmail.com	Centre sportif de la Woluwe	

CENTRE D'EDUCATION PHYSIQUE POUR CORONARIENS	M. Peeters 02 215 01 78	École Parc Schuman clos des Bouleaux, 15	Adultes (Mixte) gym + volley-ball Sous contrôle médical
DOS & HARMONIE	Mme Goetghebeurt 02 721 08 66	Centre sportif de la Woluwe	
EUROPA GYM	Mme Ophoven 02 772 71 10 europagym@skynet.be www.europagym.be	Stade communal	> 4 ans (Filles) Dames Adultes
GYM D'ENTRETIEN	Mme Boone 0485 14 95 77	Centre sportif de la Woluwe	
FITBALL	M. Demanet 0475 95 11 95	Centre sportif de la Woluwe	
FRISKIS & SVETTIS	Mme Kristensen 0476 64 92 80 www.friskis.be	Centre sportif de la Woluwe	
GYMNASTIQUE SAINT-HENRI	Mme Skalmowski 02 736 24 26	avenue Georges Henri, 383	Dames
PHILORYTHME (GR)	Mme D'Hooge 02 772 .02.67 020771 71 40 www.philorythme.be	Collège Don Bosco chaussée de Stockel, 270	> 7ans
PILATES REVOLUTION (renforcement musculaire dos & abdos)	Mlle Jutten 0473 43 40 67 vicky@pilates-revolution.com www.pilates-revolution.com	Centre sportif de la Woluwe	
SUPERFLYTRICKS (Acrobatie de rue)	M. Bawamby Dore 0479 30 90 28	Centre sportif de la Woluwe	> 14 ans
LES SYLPHIDES	Mme Guillite 02 770 06 65	École Parc Schuman clos des Bouleaux, 15	Dames
TREMP'2000 Mme Simon	Mme Vandoren 0473 11 06 51 Poséidon 02 770 93 41 (après 20 h) martine.simon@base.be	Écoles communales & Complexe sportif	Enfants (Mixte) Adultes (Mixte)
ZUMBA	Melle Ivachienko 0472 88 81 07 Melle Shablinskaja 0494 65 97 91	Centre sportif de la Woluwe	
GYMNASTIQUE POUR LES AÎNÉS			
TREMP'2000	Mme Simon 02 770 93 41 (après 20 h) martine.simon@base.be	Ecoles communales	> 65 ans > 80 ans
UDA	M.BASSIL 02 764 46 96 www.uda.be	Centre sportif de la Woluwe	

HOCKEY			
LA RASANTE ST-LAMBERT HOCKEY	Mme Vondeling (Jeunes) 0475 29 36 69 M. Dautrebande (Adultes) 0475 36 03 54 secretariat.la.rasante@gmail.com www.rasante.be	Stade communal	> 6 ans
JOGGING			
EÛROPA KURISTO	M. Nicolay 02 771 53 25 users.pandora.be/kuristo	Stade communal	> 16 ans
MINIFOOTBALL			
GOONERS WOLUWE	M. WOUTERS 0473 75 94 35 wouters_olivier@yahoo.fr	Centre sportif de la Woluwe	
HOF TEN BERG	M. Fortune 0472 63 29 38	Centre sportif de la Woluwe	> 16 ans
INACTION WOLUWE	M. Renier 0474 97 06 37	Centre sportif de la Woluwe	
TEAM SPIRIT WOLUWE 0486 92 78 40	M. Wilgocki de la Woluwe	Centre sportif	
WOLUWE MINI FOOTBALL CLUB (Football en salle)	M. Faoro 0479 60 95 72 footsalle@hotmail.com	Centre sportif de la Woluwe	De 4 à 15 ans
MINIGOLF			
MINIGOLF	M. Derauw 02 770 34 01 Fax : 02 779 52 25 www.woluminigolf.com	Stade communal	Pour tous
NATATION			
ROYAL BRUSSELS POSÉIDON	Mme De Jonghe 0475 53 31 14 (de 16h à 20h) Mme Beersaerts 02 770 01 84 www.rbp.be	Complexe sportif Poséidon	> 6 ans
PATINAGE			
PATINOIRE POSÉIDON	M. Van Audenhaege 02 762 16 33 info@patinoireposeidon.be www.patinoireposeidon.be	Complexe sportif Poséidon	Pour tous
PÊCHE			
LES PÊCHEURS LIBRES DE WOLUWE	M. Corné 02 770 99 30	Étang Malou	Pour tous
PÉTANQUE			
BOULKAP	M. Coerderoy 0495 49 35 76	avenue Dumont, 10	Pour tous

PÉTANQUE CLUB ÉLITE	M. Despontin 0477 39 54 58 www.pcelite.be	rue Saint-Lambert, 34	Pour tous
PÉTANQUE CLUB MEUDON-VAN MEYEL	Mme Grignard 02 762 13 21	avenue Georges Henri, 251 bis	Pour tous
PLONGÉE SOUS-MARINE			
LES MARMOTTES ET CASTORS PALMÉS	M. Collard 02 734 09 49 0478 22 83 87 users.skynet.be/marmottes	Complexe sportif Poséidon	De 8 à 14 ans (Mixte)
WOLU PLONGÉE CLUB	M. Schoups 0477 75 73 61 info@woluplongee.be www.woluplongeeclub.be	Complexe sportif Poséidon	> 14 ans (Mixte)
PLONGEON			
ROYAL BRUSSELS POSÉIDON	M. Dupont 0473 60 09 87 www.rbp.be	Complexe sportif Poséidon	> 10 ans
PRATIQUE DE L'APNÉE			
WOLU PLONGÉE CLUB	M. Schoups 0477 75 73 61 info@woluplongeeclub.be www.woluplongeeclub.be	Complexe sportif Poséidon	> 14 ans (Mixte)
PSYCHOMOTRICITÉ			
ALAE TI BALLET	Mme Toussaint 02 242 87 12 0477 97 18 48 rue Kelle 48	Wolubilis rue Lola Bobesco, 5 à Studio Kelle	De 3 à 5 ans
PHILORYTHME (Prérythmique)	Mme. D'Hooge 02 772 02 67 02 771 71 40 0472 88 85 95 www.philorythme.be	Collège Don Bosco chaussée de Stockel, 270	> 4 ans
TREMP'2000	Mme Simon 02 770 93 41 (après 20 h)	Écoles communales	> 3 ans
SELF-DÉFENSE			
CLOSE COMBAT SCHOOL	M. Previnaire 02 763 18 00 www.close-combat.be fa312552@skynet.be	Centre sportif de la Woluwe	> 13 ans
SPORTS ADAPTÉS			
WOLUWE STAR SILENCIEUX BRUSSELS (Badminton, échec, football, futsal, tennis, pétanque, bowling, tennis de table)	Mme Michiels Fax : 02 732 74 67 info@wssb.be www.wssb.be	rue de la Charette, 15/17	Pour sourds et malentendants
JOSO ADAPTSPOTRIP (activités sportives ponctuelles : escalade, natation, patinage,...)	Mme Cornil 0488 87 25 08 joso.adaptsportrip@gmail.com www.joso.adaptsportrip.be	Poséidon	Pour enfants présentant un handicap mental, comportemental ou sensoriel – de 6 à 25 ans

SPORTS CÉRÉBRAUX

CAISSA WOLUWE
(Échecs)

Renseignements sur place
(mardi de 19h à 24h)
info@caissa.be
www.caissa.be

Complexe sportif
Poséidon

SQUASH

LA WOLUWE

info@lawoluwe.be
www.lawoluwe.be

Centre sportif
de la Woluwe

TENNIS

COMET TENNIS CLUB
(2 courts extérieurs)

M. Collard
0477 38 11 74

avenue du Centaure

Pour tous

ÉCOLE DE TENNIS
MOUNIER

M. Ernst
02 772 67 78
www.mounier.be
ecolemounier@mounier.be

Centre sportif
de la Woluwe

WOLU TENNIS
ACADEMY

Secrétariat Stade
02 761 03 48
www.tennis-wslw.be
info@tennis-wslw.be

Stade communal

> 3 ans

ROYAL WOLU
TENNIS CLUB

Mme Baes
02 763 10 46
0488 84 00 88
info@wolutc.be
www.wolutc.be

Stade communal

TENNIS CLUB
KAPELLEVELD

M. Leclercq
02 770 22 35

avenue Dumont, 10

TENNIS COMMUNAUX

Réservations uniquement au
02 761 03 48
Fax : 02 762 22 51
www.dynamic-tamtam.be

Stade communal

Pour tous

TENNIS DE TABLE

CAPRICORNE
TENNIS DE TABLE

M. Maillaert
0478 77 02 26

avenue du Capricorne, 1A

> 8 ans

CTT
WOLUWE-ST-LAMBERT

M. Simons
0471 48 37 80
www.tabletennisswoluwe.be
info@tabletennisswoluwe.be

Complexe sportif
Poséidon

De 6 à 77 ans
(Interclubs jeunes
seniors, vétérans)

VOLLEY

A-SAÏ

M. LE
0495 35 56 15

École Parc Schuman
Clos des Bouleaux, 15

Adultes

D.B. WOLUWE VOLLEY

Mme Vanhemelryck (Messieurs)
02 767 99 21
(de 20 h à 22 h)
www.dbwoluwe.be

Complexe sportif
Poseidon

> 16 ans
(Provinciale Messieurs)

BRUXELLES-EST VC

M. Vanleeuw
0479 80 97 87
bevcc@telenet.be
www.bruxellesestvolley.be

Ecole Parc Malou
rue J. Aernaut, 9

> 7 ans
(Mixte)

SCHUMAN VOLLEY CLUB	M. Brisbois 02 779 35 96 0474 97 36 29	École Parc Schuman clos des Bouleaux, 15	> 18 ans (Mixte/Championnat) (Loisirs)
WATER-POLO			
ROYAL BRUSSELS POSÉIDON	M. Ledent 0476 42 36 12 ledent.pierre@skynet.be www.rbp.be	Complexe sportif Poséidon	> 11 ans
YOGA			
ESPACE TARAB YOGA	Mme Aussems 02 762 50 11 aussems.odette@skynet.be Mme Van Loo 0474/28 65 51 evelynvanloo@skynet.be M. Aubineau 0472 56 50 30 nicolas.aubineau@gmail.com 0477 44 17 34 (yoga du rire) smathei@gmail.com	Espace Tarab Chaussée de Roodebeek, 96	Pour tous
VERCRUYSE	Mme Vercruyse 02 779 99 49	chaussée de Roodebeek, 475	Uniquement pour les dames
VINIYOGA (Yoga + yoga 3e âge et +)	Mme Verhoeven 02 771 34 45	Complexe sportif Poséidon	Pour tous
YOGA INTÉGRAL	Mme Bertoni 02 779 08 84 adele.bertoni@yahoo.com	École Princesse Paola chaussée de Roodebeek, 268	Pour tous
YOGA CSW	Mme Michau 02 672 93 30 www.adepts.be	Centre sportif de la Woluwe	
YOGA ET MICROYOGA (Respiration, relaxation)	Mme Kirkpatrick 02 648 38 09	rue Saint-Henri, 80	> 14 ans

N E D E R L A N D S

JOGGING			
WOLUWE'S LOOPCLUB	De H. Stroker 02 743 11 00	Weggevoerdenstraat, 21	Voor iedereen
VOLLEYBAL			
V.C. OP WEULE	De H. De Vocht 02 721 57 03		Heren > 16 jaar
WOLUTOETSERS	Mw. Bousard 02 763 12 99 mbousard@skynet.be www.wolutoetsers.com	Lutgardiscollege	Gemengd > 13 jaar
WIELERTOERISME			
KONINKLIJKE KRING WOLUWE VELO	De H. Gilis 02 773 07 40 users.skynet.be/jmgillis/veloclub	Vanderveldelaan, 2	Heren

CHÈQUE-SPORT : LE PETIT COUP DE POUCE BIENVENU

De 2007 à 2009, Woluwe-Saint-Lambert a pleinement adhéré au système des « Chèques Sport » qui était développé par la Communauté Française.

Cette formule avait pour objectif de soulager, sur la base de certains critères bien définis, la facture globale engendrée, pour les familles, par la pratique sportive des enfants et adolescents de 6 à 18 ans.

Ainsi, chaque année, plusieurs milliers d'euros étaient donc répartis en vue de permettre à un maximum de jeunes de pratiquer leur sport favori, dans des conditions optimales, au sein de structures d'encadrement adéquates.

La Communauté Française ayant décidé, fin 2009, de suspendre cette initiative, l'Administration communale et le Fonds sportif de Woluwe-Saint-Lambert ont jugé indispensable de poursuivre ce genre de soutien en développant un système approchant.

Les formulaires de demandes relatifs aux « Chèques Sport » sont disponibles sur les sites www.dynamic-tamtam.be et www.wolu-jeunes.be.

Renseignements : Services de l'Échevin Éric Bott – 02 732 28 37



LA WOLU TENNIS ACADEMY

Tout au long de l'année, les professeurs de la Wolu Tennis Academy encadrent un large éventail d'activités sur les courts du Stade communal (Avenue J.F. Debecker 54). Les programmes comprennent différents modules de cours pour enfants, adolescents et adultes (Baby-Tennis, Mini-Tennis, Initiation, Perfectionnement, Entraînement et Compétition). Par ailleurs, de nombreuses formules de stages, dont plusieurs combinées, sont proposées durant toutes les périodes de vacances scolaires.

Renseignements et inscriptions :
02 761 03 48
info@tennis-wslw.be



Het hele jaar door begeleiden de leraren van de Wolu Tennis Academy een ruim gamma van activiteiten op de terreinen van het gemeentestadion (J.F. Debeckerlaan 54). De programma's omvatten verschillende cursusmodules voor kinderen, adolescenten en volwassenen (Babytennis, Minitennis, Initiatie, Vervolmaking, Training en Wedstrijd). Overigens worden er meerdere stageformules voorgesteld tijdens alle schoolvakanties, waarvan verschillende in combinatieformules.

Inlichtingen en inschrijvingen :
02 761 03 48
info@tennis-wslw.be

À WOLUWE-SAINT-LAMBERT ÉGALEMENT...



Consciente, depuis de nombreuses années, de l'importance d'offrir, aux enfants et adolescents, des espaces sécurisés permettant une pratique sportive libre et non encadrée, Woluwe-Saint-Lambert a été l'une des premières communes bruxelloises à se doter de petites infrastructures de proximité qui peuvent accueillir la plupart des sports de ballon.

La première de ces installations a été inaugurée en 1995, en plein cœur du quartier Andromède. D'autres équipements de ce type ont, depuis, été implantés à Hof-ten-Berg, en 1998, sur le site du Stade communal, en 2000, et dans le quartier « La Charmille », en 2006. Le renouvellement du revêtement synthétique des trois plus anciennes structures sera réalisé dans le courant 2010.

SE BALADER À WOLUWE-SAINT-LAMBERT, À PIED OU À VÉLO



Les amoureux de jolies promenades sont particulièrement chouchoutés à Woluwe-Saint-Lambert. Tout d'abord, à bicyclette. Deux parcours aux tracés peu accidentés, déclinés sur les thèmes « Vert » et « Patrimoine », vous invitent à pédaler à la (re) découverte de la commune. Et à ces échappées belles sur deux roues, vient désormais s'ajouter un chaquet d'agréables balades pédestres.

L'ensemble de ces circuits est repris dans la toute nouvelle brochure « Promenons-nous à Woluwe », disponible gratuitement sur simple demande, auprès des services des échevins Éric Bott (02 776 82 56) et Daniel Frankignoul (02 761 27 36), ainsi que sur le site www.dynamic-tamtam.be (Sport/Publications).

Vous trouverez, dans chacune de ces deux formules, les plans d'ensemble des différents circuits proposés, les itinéraires clairement détaillés de même que de brefs commentaires illustrés sur les étapes qui les composent.

IN SINT-LAMBRECHTS-WOLUWE IS ER EVENEENS...

Bewust, sinds verscheidene jaren, van het belang om kinderen en adolescenten beschermde ruimtes aan te bieden die een vrije en niet-omkaderde sportbeoefening mogelijk maken, heeft Sint-Lambrechts-Woluwe als één van de eerste Brusselse gemeenten zich voorzien van enkele kleine infrastructuren die geschikt zijn voor de meeste balsporten.

De eerste van deze installaties werd ingehuldigd in 1995, in het hartje van de Andromedawijk. Andere gelijkaardige structuren werden sindsdien aangelegd te Hof ten Berg in 1998, op het gemeentestadion in 2000 en in de Haagbeukwijk in 2006. De hernieuwing van de kunststofbekleding van de drie oudste speelstructuren werd verwezenlijkt in 2010.



SINT-LAMBRECHTS-WOLUWE ONTDEKKEN, TE VOET OF PER FIETS

De fans van mooie uitstapjes worden in het bijzonder verwend te Sint-Lambrechts-Woluwe. Eerst en vooral op de fiets. Twee routes met een gering glooiend verloop, geïnspireerd op de thema's « Groen » en « Patrimonium », nodigen U uit tot de (her)ontdekking van Sint-Lambrechts-Woluwe. Bovendien de mooie escapades op twee wielen, is er nu eveneens een reeks van aangename wandelingen.

Het geheel van deze routes wordt uitgestippeld in een nieuwe brochure « Laat ons wandelen te Woluwe », gratis verkrijgbaar op de webstek www.dynamic-tam-tam.be (Sport/Publicaties).

U vindt de overzichtsplannen voor elk van de beide voorgestelde formules, de duidelijk uitgewerkte routes met korte geïllustreerde commentaren van de etappes.



JE COURS POUR MA FORME !

Au printemps 2007, Woluwe-Saint-Lambert a été la première commune bruxelloise à adhérer au concept « Je cours pour ma Forme », un programme de mise en condition physique par la course à pied, développé par l'équipe du magazine « Running & Santé » Zatopek.

Le concept est simple. Hommes, femmes, jeunes, adultes et seniors : tout le monde est le bienvenu ! Pas besoin d'être sportif, pas besoin de savoir courir... La formation débute au niveau zéro. L'objectif de l'initiative n'est absolument pas la compétition. Sa philosophie tient en deux mots : santé et convivialité.

Le coup d'envoi de la nouvelle saison sera donné le lundi 20 septembre et plusieurs modules de différents niveaux, étalés à chaque fois sur 3 mois et encadrés par des moniteurs spécialisés, seront proposés : les lundis, à 18h (Niveau 2 - de 5 à 10 km) et 19h (Niveau 3 - de 10 à 15 km), les mardis à 18h30 (Niveau 1 - de 0 à 5 km) et les jeudis à 18h30 (Niveau 4 - de 15 à 20 km). Le rendez-vous est fixé sur la **piste d'athlétisme du Stade communal Fallon** (Chemin du Struykbeken 2). La participation aux frais est fixée à 15 € pour le module complet et comprend l'assurance, un carnet d'entraînement truffé de conseils pratiques, un abonnement de 3 mois au magazine « Zatopek ». Lors de la séance inaugurale, chacun se verra offrir un carnet d'entraînement personnalisé. Un diplôme de réussite sera remis à chacun à l'issue du programme.

Pour des raisons de bonne organisation, il est demandé aux personnes intéressées de s'inscrire préalablement.

Courez nous rejoindre !

Renseignements et inscriptions:

02 761 03 43 – p.verhoeven@woluwe1200.be
stade@woluwe1200.be



LES PISTES DE PÉTANQUE - DE PETANQUEPISTES

Que l'on aborde la pétanque comme un sport à part entière, pratiqué d'ailleurs en club par des millions de passionnés de par le monde, ou davantage en dilettante, comme un agréable passe-temps, moyen de délasserement convivial, ce sont quelque 50 pistes publiques extérieures qui sont accessibles à Woluwe-Saint-Lambert. Pour pointer et tirer à qui mieux mieux durant la belle saison !

- ◎ PÉTANQUE CLUB ÉLITE – Rue Saint-Lambert / Sint-Lambertusstraat
8 pistes intérieures et 14 pistes extérieures / 8 banen binnen en 14 banen buiten
- ◎ PÉTANQUE CLUB MEUDON-VAN MEYEL – Avenue Georges Henrilaan (Métairie - Pachthoeve)
6 pistes extérieures / 6 banen buiten
- ◎ BOULKAP – Avenue Dumontlaan (Centre civique de Kapelleveld - Burgercentrum)
3 pistes intérieures et 1 piste extérieure / 3 banen binnen en 1 baan buiten
- ◎ SIRIUS – Avenue de la Croix du Sud / Zuiderkruislaan
4 pistes extérieures / 4 banen buiten
- ◎ CAPRICORNE / STEENBOK – Avenue du Capricorne / Steenboklaan
3 pistes extérieures / 3 banen buiten
- ◎ PARC DE ROODEBEEK / ROODEBEEK PARK – Chaussée de Roodebeeksteenweg
5 pistes extérieures / 5 banen buiten
- ◎ CHARMILLE / HAAGBEUKEN – Avenue de la Charmille / Haagbeukenlaan
4 pistes extérieures / 4 banen buiten
- ◎ STADE COMMUNAL / GEMEENTESTADION – Chemin du Struykbekenweg
3 pistes extérieures / 3 banen buiten
- ◎ PLAINE DE JEUX DU PARC MALOU / SPEELPLEIN MALOU PARK – Chaussée de Stokkelse Steenweg
2 pistes extérieures / 2 banen buiten

Of u deze activiteit nu benadert als een volwaardige sport, deze wordt trouwens door miljoenen liefhebbers over bijna de hele wereld beoefend in clubverband, of als amateur, als een aangename hobby of als een tof tijdverdrrijf, weet dat een 50-tal banen toegankelijk zijn in onze gemeente.



LES PLAINES DE JEUX

Avec l'installation, dans le courant 2010, de la nouvelle plaine de jeux « Orion », ce sont désormais 20 aires publiques de loisirs pour enfants qui parsèment Woluwe-Saint-Lambert. Parmi celles-ci, une structure située sur le site du Stade communal au lieu-dit « La Campagne » et spécialement adaptée pour l'accueil des enfants moins-valides (informations complémentaires auprès de M.Olivier Mingers – 02 761 29 41 – o.mingers@woluwe1200.be).

L'ensemble de ces équipements de ces aires publiques de loisirs pour enfants répond aux normes de sécurité ainsi qu'à une stricte réglementation, fixées par Arrêté royal sur la base de directives européennes.

- 1 Ⓞ PARC MALOU / MALOU PARK (de/van 1 à/tot 15 ans/jaar) – Chaussée de Stockel / Stokkelsesteenweg
- 2 Ⓞ ROODEBEEK (1-12) – Chaussée de Roodebeeksteenweg
- 3 Ⓞ ALICE IITERBEEK (1-12) – Avenue Prekelindenlaan
- 4 Ⓞ TIMMERMANS - MARIE-JOSE (1-4) – Rue J.B. Timmermansstraat
- 5 Ⓞ VAN MEYEL (1-8) – Avenue Georges Henrilaan - Métairie / Pachthoeve
- 6 Ⓞ CHARMILLE / HAAGBEUKEN (1-12) – Avenue de la Charmille / Haagbeukenlaan
- 7 Ⓞ TOMBERG (1-4) – Place du Tombergplein
- 8 Ⓞ SIRIUS (1-4) – Clos Siriusgaarde
- 9 Ⓞ MARCEL THIRY (1-14) – Avenue Marcel Thiryiaan
- 10 Ⓞ FLORALIES / FLORALIA (1-12) – Rue des Florales / Floraliënstraat
- 11 Ⓞ ANDROMEDE / ANDROMEDA (1-12) – Avenue du Capricorne / Steenboklaan
- 12 Ⓞ TOUTES LES COULEURS / KLEURENPRACHT (1-4) – Avenue de Toutes les Couleurs / Kleurenprachtlaan
- 13 Ⓞ BOUTON D'OR / BOTERBLOEM (1-4) – Clos du Bouton d'Or / Boterbloembinnenhof
- 14 Ⓞ STADE I / STADION I (1-4) – Avenue Jean-François Debeckerlaan
- 15 Ⓞ STADE II / STADION II (1-12) – Chemin du Struykbekenweg
- 16 Ⓞ STADE III / STADION III (Enfants moins-valides / mindervalide kinderen) – Avenue A.Dumontlaan
- 17 Ⓞ SAINT-LAMBERT / SINT-LAMBERTUS (1-4) – Rue Saint-Lambert / Sint-Lambertusstraat
- 18 Ⓞ VERHEYLEWEGHEN (1-4) – Place Verheyleweghenplein
- 19 Ⓞ GROOTVELD (1-4) – Grootveld
- 20 Ⓞ ORION (1-4) – Chaussée de Roodebeeksteenweg

L'entretien de ces plaines de jeux est assuré par le Service des Sports de Woluwe-Saint-Lambert. En cas de dégradation constatée sur l'une d'entre elles, nous vous demandons de bien vouloir en avvertir le 02 761 03 41 – d.neu@woluwe1200.be.



DE SPEELPLEINEN

Met de inhuuldiging, in de loop van 2010, van het nieuw speelplein "Orion", telt Sint-Lambrechts-Woluwe thans 20 speelpleinen, waarvan één op het gemeentestadion, « La Campagne » genaamd, speciaal ontworpen voor het onthaal van minderjarige kinderen (informatie kan verkregen worden bij de Heer Olivier Mingers – 02/761 29 41 – o.mingers@woluwe1200.be).

Alle speeltuigen op openbare kinderspeelpleinen voldoen aan strenge veiligheidsnormen en een strenge reglementering, vervat in een Koninklijk Besluit op basis van Europese Richtlijnen

Het onderhoud van deze speelpleinen gebeurt door de Sportdienst van Sint-Lambrechts-Woluwe. Bij het vaststellen van beschadigingen, verzoeken wij U dit te melden op 02 761 03 41 – d.neu@woluwe1200.be.

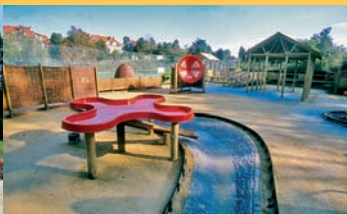

HET GEMEENTESTADION

Het gemeentestadion Fallon bekleedt een prominente plaats in het sportpanorama van het Brussels Gewest. En dankzij de opeenvolgende fasen van een doordacht ontwikkelingsplan, komt her ook toe om jaar na jaar het comfort te verhogen.

Verleidelijke troeven, de veelzijdigheid en de kwaliteit van de installaties bieden voor een dozijn clubs de ideale uitvalsbasis voor hun volle ontwikkeling alsmede een springplank voor de verwezenlijking van hun ambities.

De voortdurende inspanningen om de aangeboden uitrusting te verbeteren worden de laatste maanden vertaald in de totstandkoming van meerdere projecten waaronder de vernieuwing van de tribune van het hoofdterrein, de aanbouw van een gloednieuw kleedkamercomplex en de vervanging van een verwarmingssysteem in de twee afzonderlijke tennisstructuren.

Andere verwezenlijkingen zijn in aantocht, zoals een volledige heraanleg van het “Gezondheidsparcours”, evenals de vervanging van het kunststof tapijt van het hockeyterrein en de aanleg, in het stadion, van een groot kunststof multisportterrein voor voetbal, hockey, baseball/softball en rugby.



HET GEMEENTESTADION BIJDT...

- ⊙ 1 atletiekbaan van 400m met synthetische bekleding;
- ⊙ 1 voetbalterrein met gemengde bekleding (natuurgazon en synthetische vezels);
- ⊙ 1 voetbalterrein met gras;
- ⊙ 1 terrein met synthetisch materiaal voor voetbal of hockey;
- ⊙ 2 voetbalvelden met synthetisch gras van de laatste generatie;
- ⊙ 12 gravel tennisterreinen, waarvan 5 permanent overdekt;
- ⊙ 4 tennisterreinen met synthetisch materiaal waarvan er 2 kunnen omgevormd worden tot multisportterrein;
- ⊙ 1 nabijgelegen multisportterrein van het type « Agoraspace »;
- ⊙ 1 polyvalente zaal uitgerust met hoogstaand turnmaterieel en toestellen voor spiertrainingen;
- ⊙ 1 terrein voor baseball en softbal;
- ⊙ 1 fit-o-meter met 2 afgebakende omlopen van 1.000 en 1.300 meter voorzien van 18 stopplaatsen voor oefeningen van 3 verschillende niveaus;
- ⊙ 3 petanquebanen;
- ⊙ 1 minigolfterrein (18 holes);
- ⊙ 3 speelpleinen, waarvan 1 aangepast voor mindervalide kinderen;
- ⊙ 1 zaal voor banketten, avonden, spreekbeurten, seminars, tentoonstellingen met een capaciteit van 200 personen.

Struykbekeweg, 1 – 1200 Brussel | Metrostation Vandervelde

Secretariaat – Telefoon : 02 761 03 41 - 02 761 03 43 - 02 761 03 48 | Fax : 02 762 22 51

E-mail : stade@woluwe1200.be

HET SPORTCOMPLEX POSEIDON

In de loop der jaren hebben de verantwoordelijken van het Sportcomplex Poseidon er steeds op toegezien om het comfort te verhogen en tegelijkertijd de kwaliteit van de sportieve uitrusting te verbeteren. Belangrijke infrastructuurwerken hebben geleid tot het behoud van de aantrekkingskracht bij het publiek.

In 2009 is het de beurt aan de omnisportzaal om een verjongingskuur te ondergaan: een nieuwe vloerbekleding, de aanleg van verschuifbare tribunes, vergemakkelijkte toegang voor personen met beperkte mobiliteit en verbeterde verlichting. Dit in afwachting van een complete vernieuwing van de kleedkamers in 2010. Met stip op de lijst der projecten staat de heraanleg van de klimmuur die wordt omgevormd tot een dynamische muurstructuur.

We brengen nog in herinnering dat, op aanzet vanwege Schepen Eric Bott, Voorzitter van Poseidon, de toegangsuren tot het zwembad uitgebreid zijn en bepaalde tarieven aanzienlijk gewijzigd. Alle inwoners van de gemeente, evenals die van Kraainem, genieten voortaan van voorkeurtarieven terwijl de kinderen onder de 10 jaar die woonachtig zijn te Sint-Lambrechts-Woluwe of Kraainem, gratis het zwembad in mogen elke zondagochtend in de mate dat ze vergezeld zijn van een volwassene.

HET SPORTCOMPLEX POSEIDON BIEDT...

- ⊗ 1 zwembad
- ⊗ 1 oefenbad
- ⊗ 1 speel- en plonsbad voor de allerkleinsten
- ⊗ 7 bubbelbaden of jacuzzis
- ⊗ 1 solarium met ligzetels

Deze installaties zijn dagelijks toegankelijk van 7u30 u tot 19 u 30. (zaterdag en zondag : van 7u30 u tot 19 u) en tot 20 u tijdens de maanden juli en augustus. Gedurende de volgende feestdagen is de infrastructuur ook open van 7u30 tot 15 u op Paasmaandag, dag van de arbeid, Hemelvaart, Pinksteren, de nationale feestdag en Maria-Hemelvaart.

- ⊗ 1 omnisportzaal voor de beoefening van basketbal, volleybal en badminton
- ⊗ 1 tafeltenniszaal
- ⊗ 1 vechtsportzaal
- ⊗ 1 klimzaal (350 m² wanden, 20 koorden, ongeveer 75 wegen en een eenheidszone)
- ⊗ 1 kleine polyvalente turnzaal
- ⊗ 1 sauna (2 cabines, 1 hammam, 1 koud bad, 1 relaxatieruimte en 1 zaal voor massage en schoonheidsverzorging)
- ⊗ 1 herberg voor groepen (38 bedden verdeeld over 3 kamers) uitgerust met lavabo's, douches en toiletten met een leefruimte met televisie, een restaurant en een keuken
- ⊗ 1 vergaderzaal
- ⊗ 1 taverne-restaurant

Naast de activiteiten van de sportclubs actief in het complex, stelt Poseidon een reeks eigen activiteiten voor en dit tijdens het hele jaar :

⊗ Voor kinderen :

BABYZWEMMEN voor kinderen van 6 maanden tot 4 jaar (tot aan de 4de verjaardag), ZWEMINITIATIE voor kinderen van 4

tot 12 jaar (tot aan het 6de leerjaar), DE WOENSDAGEN VAN POSEIDON (een combinatie van psychomotoriek en zweminitiatie) voor kinderen van 4 tot 5 jaar die niet kunnen zwemmen, RITME EN DANS POSEIDON (BABY-DANS voor kinderen van 4 tot 6 jaar, KLASSIEKE DANS, STREET, RAGGA en, NEW STYLE, BREAK DANCE, HOUSE, TEEN'S COMPANY en R&D'S COMPANY) en VERJAARDAGSFEESTJES voor kinderen van 5 tot 10 jaar. Bovendien zijn er tijdens de schoolvakanties MULTISPORT STAGES (formules « hele dag en halve dag ») voor kinderen van 6 tot 10 jaar.

⊗ Voor volwassenen :

In het zwembad:

AQUAGYM, AQUASENIOR, PRENATALE AQUAGYM, en POSTNATALE AQUAGYM

In de zaal:

AEROBIC, AEROBIC-BODYGYM-STRETCHING, BODY SCULPT, BODY STRETCH, MAXI STRETCH & COMPLETE BODY WORKOUT, MUSIC GYM, PILATES, STEP, T.B.D. (Taille-Buik-Dijen), YOGA en ZUMBA

Omschrijvingen en uurregeling vindt u op de site : www.dynamic-tamtam.be (sports/infrastructures/poseidon)

Dapperenlaan, 2 - 1200 Brussel | Metrostation Tomberg

Telefoon : 02 771 66 55 | Fax : 02 772 57 96

E-mail : poseidon.piscine@chello.be | www.dynamic-tamtam.be

LE FONDS SPORTIF DE WOLUWE-SAINT-LAMBERT

Association sans but lucratif, le Fonds sportif est présidé par Éric Bott, Échevin de la Jeunesse et des Sports de Woluwe-Saint-Lambert, et a pour principal objectif de promouvoir le sport au sein de la commune. Il épaulé les clubs dans la diffusion de leurs informations, via la publication du magazine trimestriel « Dynamic Tamtam », ainsi que dans la réalisation de leurs projets et dans l'organisation de leurs compétitions en leur apportant une étroite collaboration par le biais, notamment, de soutiens financiers et logistiques.

Depuis 2010, il aide aussi les associations qui développent des activités spécifiques pour les jeunes en prenant partiellement en charge leurs frais d'occupation des installations. Une mesure qui a, par exemple, bénéficié à la plupart des clubs actifs au Stade communal et au Complexe sportif Poséidon.

Il octroie, sur la base de projets spécifiques, des subventions aux écoles en vue de soutenir le développement du sport en milieu scolaire, patronne des initiatives visant à démocratiser l'accès aux activités physiques et en soutient d'autres ayant pour but d'inciter les jeunes à faire du sport en permettant à ceux-ci de découvrir et pratiquer différentes disciplines.



Il collabore étroitement à la traditionnelle « Journée Portes Ouvertes » du Complexe sportif Poséidon, aux « Jeux interscolaires de Natation », au grand jogging populaire « Viva Bruxelles », de même qu'aux différentes manifestations d'envergure – « Dynamifête », « Minicross interscolaire » et « Tournois de Foot et de Mini-Basket des Écoles primaires » - organisées par le Service de la Jeunesse et des Sports. Le Fonds sportif apporte également son soutien à ce dernier dans le cadre du traditionnel « Stand des Sports », mis sur pied tous les ans, durant trois journées au terme des vacances d'été, dans les installations du Woluwe Shopping Center ; une initiative qui vise à informer un large public de toutes les possibilités d'activités sportives proposées dans la commune.

Depuis dix ans, le Fonds Sportif distribue, en outre, des subsides spéciaux aux cercles qui développent en leur sein des structures adaptées pour l'encadrement et la formation des jeunes. Enfin, il décerne chaque année ses « Victoires » aux sportifs qui se sont particulièrement distingués durant l'année.

Avenue Paul Hymans 2 - 1200 Bruxelles

Téléphone | Télécopieur : 02 770 03 44

HET SPORTFONDS VAN SINT-LAMBRECHTS-WOLUWE

Deze vereniging zonder winstoogmerk, het Sportfonds, wordt voorgezeten door Eric Bott, Schepen van Jeugd en Sport van Sint-Lambrechts-Woluwe en heeft als hoofddoel sport in de gemeente te promoten. Het fonds steunt de clubs bij de verspreiding van informatie door de bekendmaking ervan in het driemaandelijks tijdschrift « Dynamic Tam-Tam » evenals bij de verwezenlijking van hun projecten en bij de organisatie van hun wedstrijden door nauw samen te werken onder andere via financiële en logistieke steunverlening.

Sinds 2010 verleent het ook steun aan verenigingen die specifieke activiteiten ontwikkelen voor jongeren door een gedeeltelijke tenlasteneming van de infrastructuurkosten. Deze maatregel bevoordeelt in het bijzonder de clubs verzaam zijn in het gemeentestadion en in het Sportcomplex Poseidon

Ze verleent, op basis van specifieke projecten, subsidies aan scholen om op deze manier de uitbouw van de schoolsport te bevorderen, steunt initiatieven die tot doel hebben de toegang tot lichaamsbeweging te democratiseren en helpt bij andere initiatieven die de jongeren willen aanzetten tot sportbeoefening door kennis te laten maken met verschillende disciplines.



Het werkt ook nauw samen met het traditionele « Opendeurdag » van het sportcomplex Poseidon, aan de « Interscholen zwemtornooien », aan het grote joggingevenement « Viva Bruxelles » en andere grootscheepse manifestaties – « Dynamifête », « Interscholen Minicross », « Voetbal- en Minibaskettoernooien voor de Lagere Scholen » - georganiseerd door de diensten Jeugd en Sport. Het Sportfonds steunt eveneens deze diensten in het kader van de

« Sportstand » die elk jaar gedurende drie dagen aan het einde van de zomervakantie in het Woluwe Shopping Center wordt georganiseerd. Dit initiatief wil een breed publiek bereiken om alle mogelijke sportactiviteiten in de gemeente kenbaar te maken.

Sedert tien jaar deelt het Sportfonds eveneens speciale subsidies uit aan alle kringen die structuren aanbieden aangepast aan de begeleiding en vorming van jongeren. Tenslotte reikt het elk jaar de « Overwinningen » uit aan sportlui die zich in het bijzonder onderscheiden hebben tijdens het seizoen.

Paul Hymanslaan, 2 - 1200 Brussel

Telefoon | Fax : 02 770 03 44

SERVICE DES SPORTS - SPORTDIENST

avenue du Couronnement, 65 - 1200 Woluwe-Saint-Lambert

Kroninglaan, 65 - 1200 Sint-Lambrechts-Woluwe

tel : 02 776 82 56 | fax : 02 776 82 59

e-mail : sport@woluwe1200.be

www.dynamic-tamtam.be