

A decorative frame consisting of two thick black L-shaped lines. One L-shape is in the top-left corner, and the other is in the bottom-right corner, both pointing towards the center of the page.

AMÉNAGEMENT DU PARC DE ROODEBEEK

Présentation du 09/02/2023

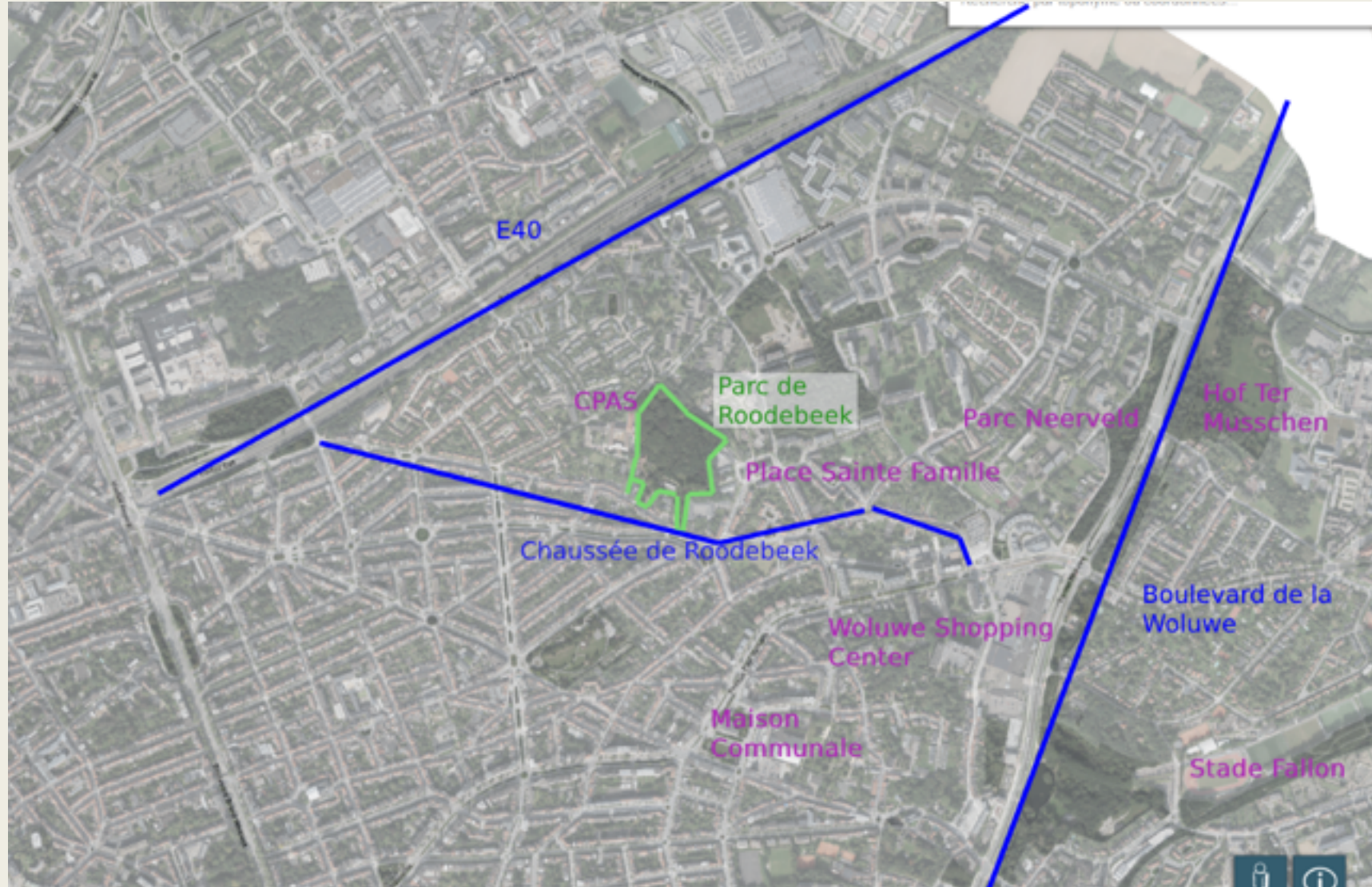

Réaménagement du parc de Roodebeek - Réunion 09/02/2023



Parc de Roodebeek



Réaménagement du parc de Roodebeek - Réunion 09/02/2023



Les acteurs





1948: Inauguration

1998: Liste de sauvegarde de l'ensemble du site

2012: Plan de gestion forestière du parc

2020: Classement de la partie haute

2022: Etude phytosanitaire du parc

2023: Introduction demande de permis d'urbanisme: objet de la réunion

Plan de gestion forestière

Garantir les fonctions économiques, écologiques et sociales des forêts de demain

UN PLAN SIMPLE DE GESTION (OU PSG) POUR QUOI FAIRE ?

- Mieux connaître ma forêt, mes bois
- Me guider dans la gestion de ma forêt
- Disposer d'un document de référence pour la transmission de mon patrimoine
- Faire reconnaître que ma forêt est gérée durablement
- Bénéficier d'avantages commerciaux et fiscaux

Monsieur PÉREZ, retraité :
« Je viens d'acheter un bois de 25 ha en montagne. L'existence d'un PSG m'a convaincu dans mon choix par rapport à d'autres possibilités. Je suis sûr que j'ai acheté. Grâce à ce document complet, simple à comprendre et à utiliser, j'ai pu approfondir la gestion de ce domaine très rapidement. »

Monsieur BILM, expert forestier :
« Dans la gestion quotidienne des forêts de mes clients, le PSG est la base permettant de proposer des coupes qui je mets en vente pour le compte de ses propriétaires. »

Monsieur VIDAL, agriculteur :
« Avant si on ne parlait que de bois de chauffage ou de charbon au saumon. On a compris que j'avais de la truffe sur le terrain. Je me lance dans des travaux d'amélioration de mes truffières naturelles, avec l'aide du Centre régional de la coopération forestière et de la Chambre d'agriculture. Grâce à la médiation par les bois, est née une BA, j'ai signé une convention avec le voisin qui est devenu... »

Monsieur DURIEU, retraité :
« Grâce à l'agencement de mon PSG, nous avons pu bénéficier de l'insaisissabilité des droits de mutation lors de la donation. Mes enfants ont débuté de leur côté sur le revenu une partie de leurs investissements dans la forêt. »

Monsieur VIRETTE, commerçant :
« Ma forêt, située dans le Parc national des Cévennes, est concernée par plusieurs réglementations environnementales. Sur la base de PSG établie par la coopération forestière, le Centre régional de la propriété forestière a été capable d'obtenir toutes les autorisations pour les coupes et travaux. Je suis tranquille au niveau administratif et j'ai l'assurance que les habitats et espèces à caractère protégés... »

Monsieur BERTHOUD, professeur :
« Mon frère et moi avons hérité de la propriété forestière nous a contacté au sujet du PSG. Nous avons révisé la cartographie de notre forêt, en la parcourant avec un autre regard. Il s'avère que ce bois de châtaigniers peut aussi produire des bois précieux comme du jûle meunier. On a même trouvé des bois de gros diamètre à utiliser comme bois d'œuvre ! »

Monsieur DUBREUIL, artisan :
« Avec l'appui technique d'un gestionnaire forestier et de la Médiation des chasseurs, je mets en place une gestion de mon bois de châtaigniers, afin de favoriser la biléance. La société locale de chasse participera à la réalisation de certains travaux d'entretien de mâtures couvertes, des pistes... »

Monsieur GARRIGU, retraité :
« J'ai toujours aimé notre forêt dans la continuité de ce que mon père m'a transmis. Le PSG m'a permis de lier ce patrimoine à mes enfants dans de bonnes conditions : ce document contient l'histoire passée, présente, et future de notre propriété forestière. »

UN PLAN SIMPLE DE GESTION 3 ÉTAPES

- 1 Décrire ma forêt, mes bois
- 2 Établir mes objectifs
- 3 Prévoir ma gestion (sur 10 à 20 ans)

LE CYCLE DE SYLVICULTURE DES FEUILLUS

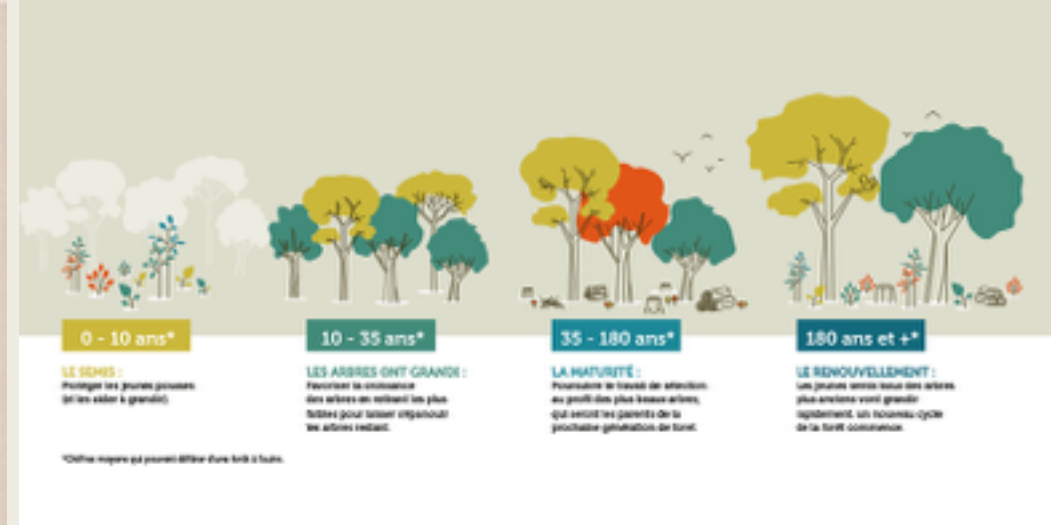

Plan de gestion forestière

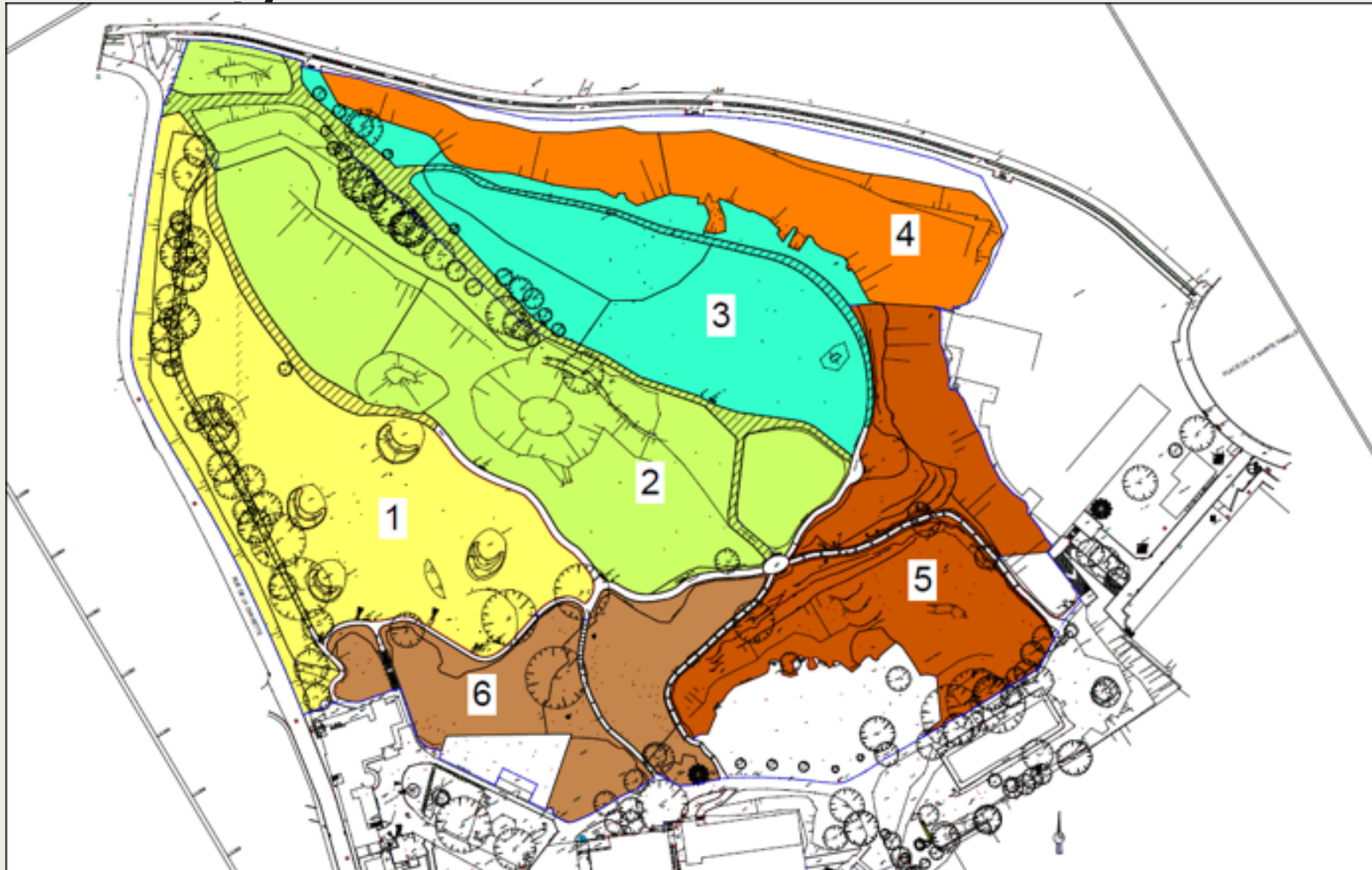

Réaménagement du parc de Roodebeek - Réunion 09/02/2023

Pha



LES PROBLÉMATIQUES

Parc de Roodebeek



[bl avec à la clef une](#)
[ire qui induisent un](#)
[blesse et au final une](#)



← s silke ramaekers
sept. 2018

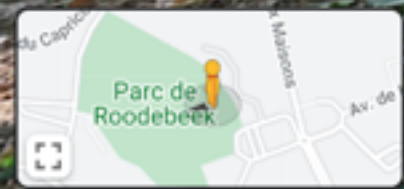

Google

Réaménagement du parc de Roodebeek - Réunion 09/02/2023





Réaménagement du parc de Roodebeek - Réunion 09/02/2023





Réaménagement du parc de Roodebeek - Réunion 09/02/2023





Réaménagement du parc de Roodebeek - Réunion 09/02/2023





Réaménagement du parc de Roodebeek - Réunion 09/02/2023





Réaménagement du parc de Roodebeek - Réunion 09/02/2023





Réaménagement du parc de Roodebeek - Réunion 09/02/2023



LES SOLUTIONS



Ourlet herbeux
large de cinq à 10 m
riche en espèces
non engraisé
exploité extensivement

Petites structures (ensoleillées)
surfaces sans végétation
tas de pierres
ruisseaux et fossés
étangs et gouilles
dépressions
bois pourri (à terre)
tas de branches
fourrés de ronces, d'orties et de
plantes grimpantes

Ceinture buissonnante
large de cinq à dix m
riche en espèces
riche en épineux
riche en baies
étroitement imbriquée avec
l'ourlet herbeux

Manteau forestier
large de 15 à 20 m
étagé, riche en espèces
clair et ouvert
sinueux
riche en vieux bois
riche en bois mort (debout)
riche en feuillus (surtout chênes)



Réaménagement du parc de Roodebeek - Réunion 09/02/2023





Réaménagement du parc de Roodebeek - Réunion 09/02/2023





Réaménagement du parc de Roodebeek - Réunion 09/02/2023







Zone refuge pour petits
mammifères, amphibiens,
insectes...



CONCRETEMENT SUR PLAN

Arbres de position

Répartition des essences

- Aulne blanc
- Châtaignier
- Érable plane
- Hêtre commun
- Marronnier d'Inde
- Robinier faux-acacia
- Tilleul argenté

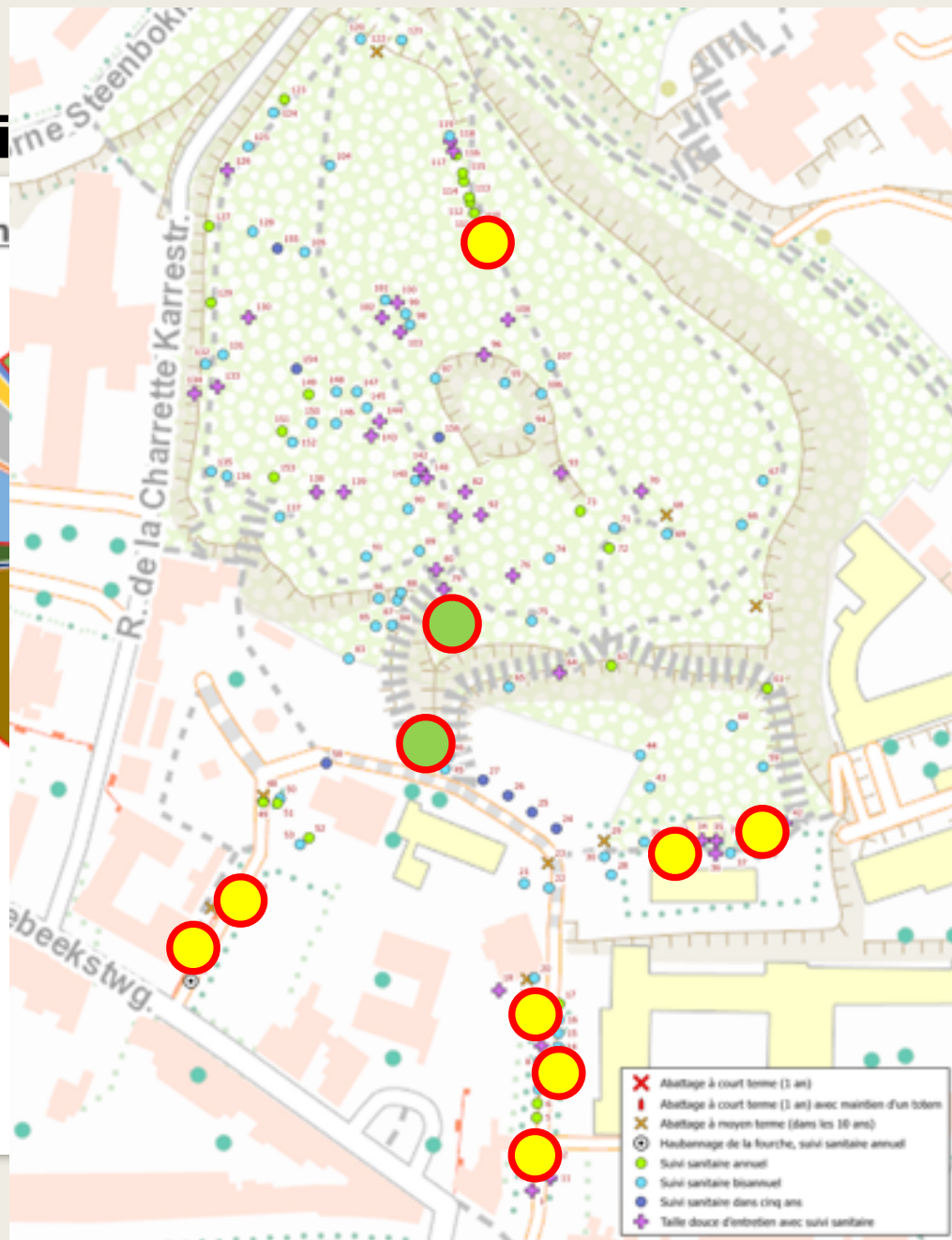

156 arbres répertoriés
comme arbres de position

- 8 abattages à court terme
- 2 abattages à court terme
Maintien d'un totem

Arbres de massif

Sécurisation de l'ensemble du talus Est par l'abattage de 120 arbres + 10 arbres dangereux dans les plaines de la partie haute.
Plantation d'une lisière étagée accompagnée de fascines pour retenir les eaux et limiter le passage sauvage dans le talus.
130 arbres abattus et 130 arbres replantés.

Les abattages les plus urgents sont réalisés.
Le talus au-dessus de l'école Prinses Paola est sécurisé et dégagé (apport de lumière)
La rue des Bluets est sécurisée et le talus dans son entièreté est aménagé.
Plusieurs replantations sont possibles
La phase 1 du plan de gestion forestière est appliquée



Arboretu

22 arbres

* Situation a

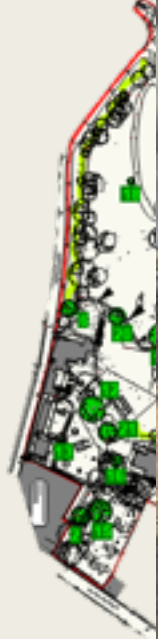

Réamén



1 arbre à abattre
5 arbres à intégrer
26 arbres au total



ion projetée



Essences indigènes *(source: Bruxelles Environnement)*

- Aulne glutineux
- Chêne pédonculé
- Chêne rouvre
- Châtaignier
- Charme
- Frêne commun
- Merisier
- Noyer commun
- Tilleul à grandes feuilles
- Erable champêtre
- Erable sycomore
- ...

Arbres d'avenir *(source: treesforfuture.be)*

- Cèdre de l'atlas
- Chêne chevelu
- Chêne sessile
- Chêne pubescent
- Tilleul à petites feuilles
- Pin sylvestre
- Chêne de Hongrie
- Pin de Corse
- Metasequoia
- Tulipier
- Noisetier de Byzance
- ...

Massifs arbustifs

Aubépine, prunellier, sorbier, cornouiller, viorne, pommier sauvage, fusain, sureau, néflier, bourdaine, noisetier, houx...

MERCI